





**JELMAGYARÁZAT:**

	BÉRLEMÉNYI TERÜLET		BÉRLŐI RAKTÁR
	ÉPÜLET KÖZÖS TERÜLET		SZINTI KÖZÖS TERÜLET
	KISZOLGÁLÓ TERÜLET		

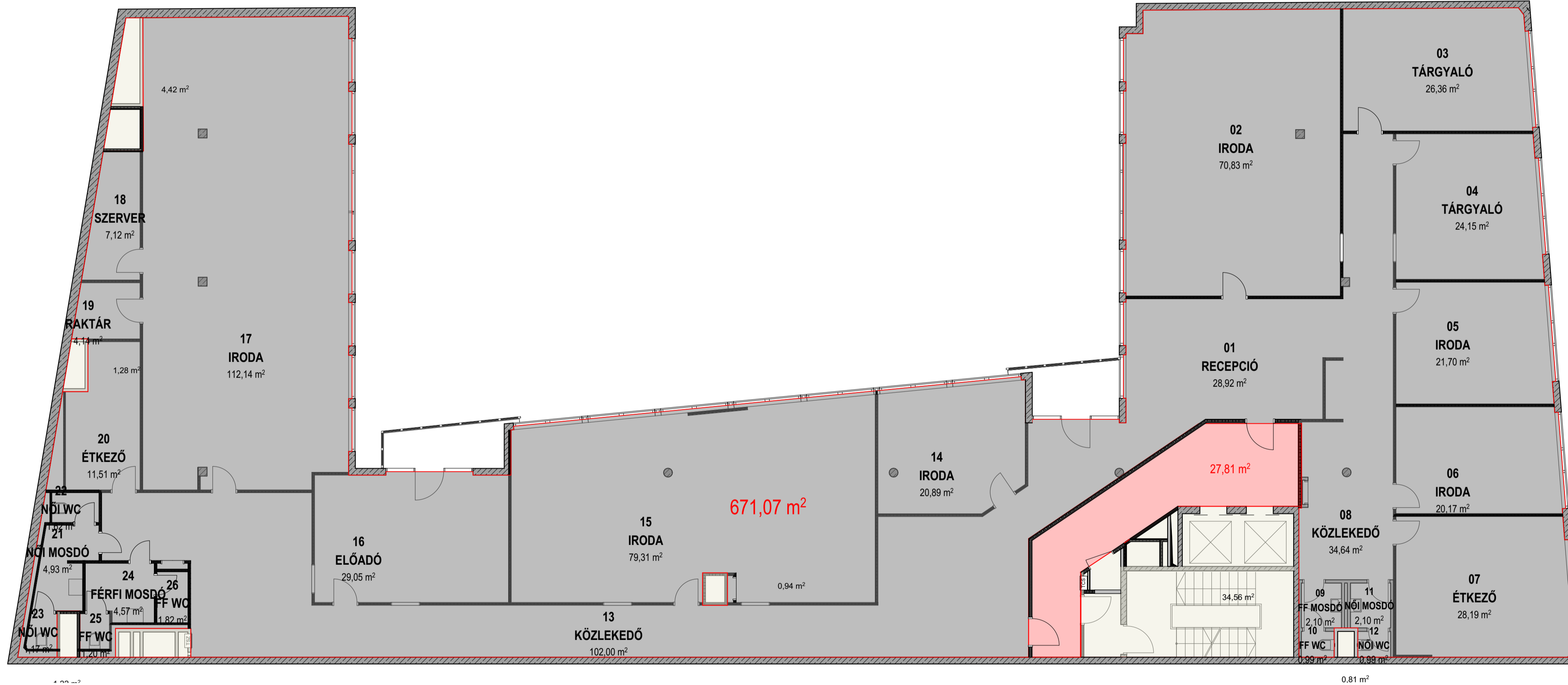

**Megjegyzések /**  
*Notes*

- A méretek minden esetben a helyszínen ellenőrizendők
- Kivételként a terv a tervezővel és a kivitelezővel egyeztetendő
- Kiválasztott anyagokat a konzignációs lista és a táblázatok (excel) szerint kell megrendelni. A táblázatok megnevezéssel és összesítve tartalmazzák a kiválasztott termékeket.
- A kiviteli tervek elől elvárni csak a tervező bejegyzésével lehetséges.
- A terv szerelési információkat a kivitelező köteles megismerni, elolvasni és összefüggésben a többi tervvel együtt értelmezni
- A tervlapokon listázott mennyiségek a tervek alapján automatikusan számított mennyiségek.
- A kiírt mennyiségek ellenőrzése a kivitelező feladata. A költségvetés kiírás és a tervek közötti eltérések esetén a tervek a mérvadóak. Ezen eltéréseket a tervező felé jelezni szükséges.
- Measures must be controlled on site!
- Prior to construction, the plan must be agreed with the designer and the contractor
- The selected materials must be ordered according to the consignment list and excel spreadsheets. The spreadsheets summarize the selected products by name and quantity
- Deviation from the construction plans are possible only with the consent of the designer
- The contractor must get to know and read the informations on the plan and interpret it together with the other plans!
- Quantities, listed on the sheets, are automatically calculated quantities.
- It is the contractor's responsibility to check the quantities.
- In case of discrepancies between the BoQ and the plans, the plans have to be followed. These discrepancies must be reported to the designer.

A terv ± 0.00 szintje az aktuális szint járóvonalára.

**Megrendelő /**  
*Client*

**Raiffeisen Ingatlan Üzemeltető Kft.**  
1133 Budapest, Váci út 116-118.



**Generál tervező /**  
*General Designer*

**Capstone Management Kft.**  
1056 Budapest, Váci utca 65. tetőszint. 8.  
www.capstone-m.com  
office@capstone-m.com

**Felelős tervező / Responsible Designer**

**Bali - Kósa Krisztina**  
É 01-6705  
+36 20 547 04 74  
krisztina.bali-kosa@capstone-m.com

**Belsőépítész**

**Építész munkatársak / Architects**

**Pataki Andor**  
+36 30 211 9495  
andor.pataki@capstone-m.com  
**Csizik Petra**  
petra.csizik@capstone-m.com  
**Szűcs-Tassy Karina**  
karina.szucs-tassy@capstone-m.com

**Szakági tervezők /**  
*Building consultants*

**Épület villamosság /**  
*Electrical Designer*

**Fekete Zsolt**  
V03-01105  
Futurplan Mémóriroda Kft.  
+36 20 213 71 62  
fekete.zsolt@futuraplan.org

**Épületgépészet /**  
*Mechanical Designer*

**Kósa Ákos**  
G-01-16361  
E6 System Kft.  
+36 20 257 35 24  
kosa.akos@e6system.hu

**Munka neve /**  
*Job Name*

**MBC Irodaház**  
1012 Bp, Vermező út 4.

**Munka típusa, altípusa /**  
*Job category, subcategory*

**KIVITELI TERV /**  
**FITOUT DOCUMENTATION**

**Rajz száma, neve /**  
*Drawing number, name*

**MBC\_4**  
4. emeleti alaprajz

**Munka száma /**  
*Job number*

**57**

**Revízió /**  
*Revision*

**R-01** **Lépték /**  
**Scale** **M 1:100, 1:150**

**Lap méret /**  
*Paper size*

**Dátum /**  
**Date** **2024. 02. 21.**