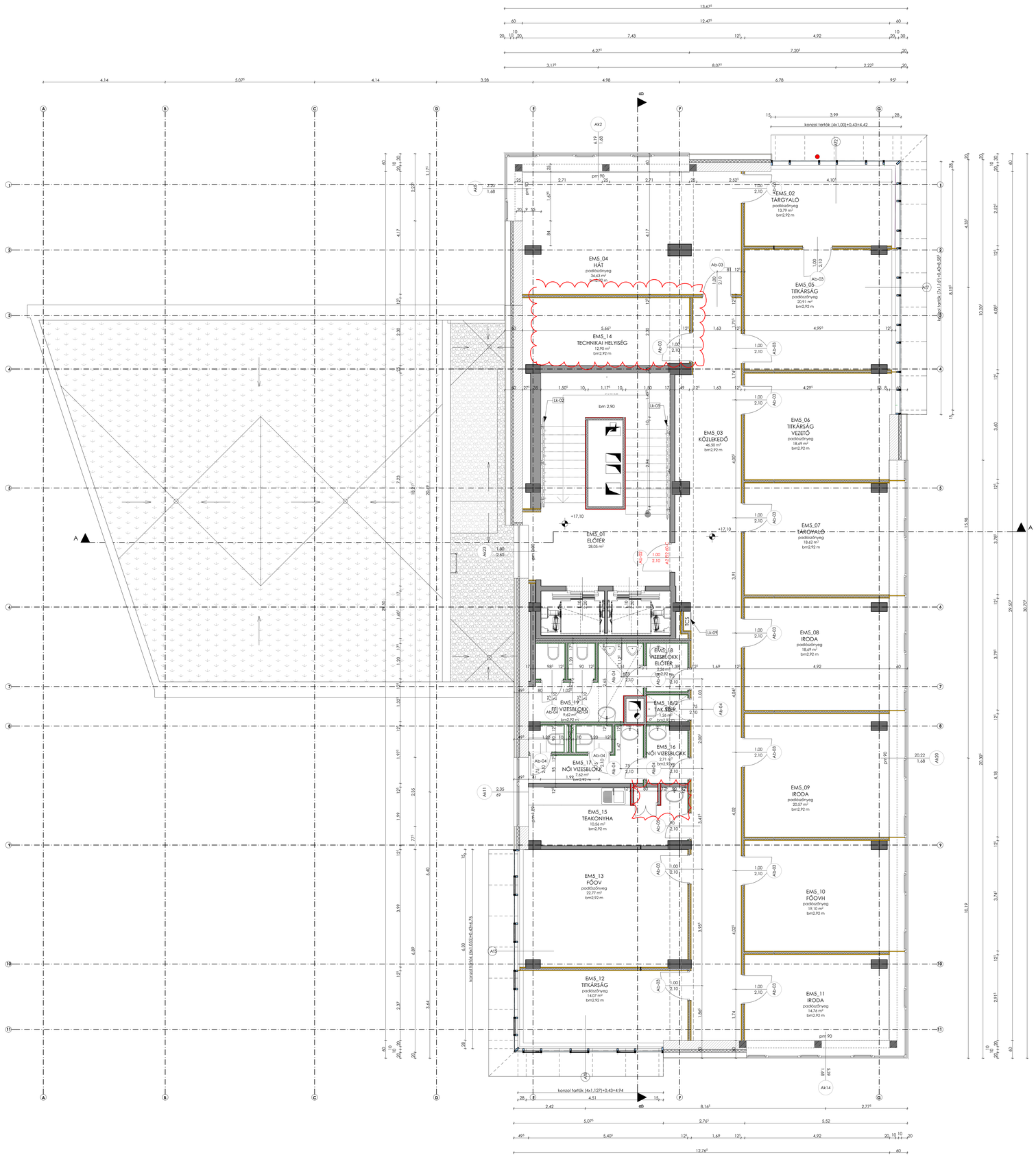

ANYAGJELÖLÉSEK

- meglévő, megmaradó vb falazat
- meglévő, megmaradó pillérváz
- meglévő, megmaradó tégla falazat
- falazott szerkezet
- gipszkarton szerkezet
- 2 rtg. impregnált gipszkarton
- 2 rtg. normál gipszkarton
- 1 rtg. Firebord tűzálló gipszkarton
- aljzatbeton
- kavics réteg
- EPS szigetelés
- XPS szigetelés
- szálas szigetelés
- feltöltés kavics szórás
- beton burkolat
- talaj feltöltés
- üveg
- talaj
- vakolt /festett felület

Revízióváltás oka: Elektromos szekrény áthelyezése

MUNKAKÖZI

TERVJÓVÁHAGYÁSI PECSÉT		
TERVJÓVÁHAGYÓ	*TERVJÓVÁHAGYÁS DÁTUMA*	*ALÁÍRÁS*
SZAKÁGI TERVEZŐI JÓVÁHAGYÁS		
GENERÁLTERVEZŐI JÓVÁHAGYÁS		
FŐVÁLLALKOZÓI JÓVÁHAGYÁS		
TERVELLENŐRI JÓVÁHAGYÁS		
LEBONYOLÍTÓI JÓVÁHAGYÁS		
MEGRENDELŐI JÓVÁHAGYÁS (szükség esetén)		

MEGNEVEZÉS / *PROJECT*

IRODAÉPÜLET FELÚJÍTÁSA

1027 Budapest, Medve utca 25-29 Hrsz.: 13570/3

FŐVÁLLALKOZÓ / *DESIGN-BUILDER*

market ÉPÍTENI SZERETÜNK

Market Épitő Zrt.
Székhely: 1037 Budapest, Bojtár u. 53.
Tel.: +36-1/279-2727; Fax: +36-1/466-4827
marketinfo@market.hu
www.market.hu
Képviseli

GENERÁL TERVEZŐ / *GENERAL DESIGNER*

L·E·A·N tech_mérnökiroda

LEAN TECH MÉRNÖKIRODA KFT.
1037 Budapest, Bojtár u. 53.
T: (+36 1) 279 2727
F: (+36 1) 466 4827

Képviseli:
Keszthely Kristóf
ügyvezető igazgató

VEZETŐ TERVEZŐ / *LEADER ARCHITECT*: Vörös Balázs É 01-4750

ÉPÍTÉSZ MUNKATÁRS / *ARCHITECT*: Kovácsik Dóra

DOKUMENTUM TÍPUSA / *DOCUMENT TYPE*	**KIVITELEZÉSI DOKUMENTÁCIÓ**
DÁTUM / *DATE*	**2017. 10. 26.**
TERVCSOPORT / *DESIGNER*	**ÉPÍTÉSZET**
TERVLAP NÉV / *LAYOUT NAME*	**5. emeleti alaprajz**
RAJZSZÁM / *LAYOUT NUMBER*	**M1657-K-E-01-0006-K_**
LÉPTÉK / *SCALE*	**M=1:50**